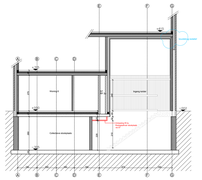

Snede E

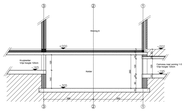

Snede D

situatieplan 1/2000

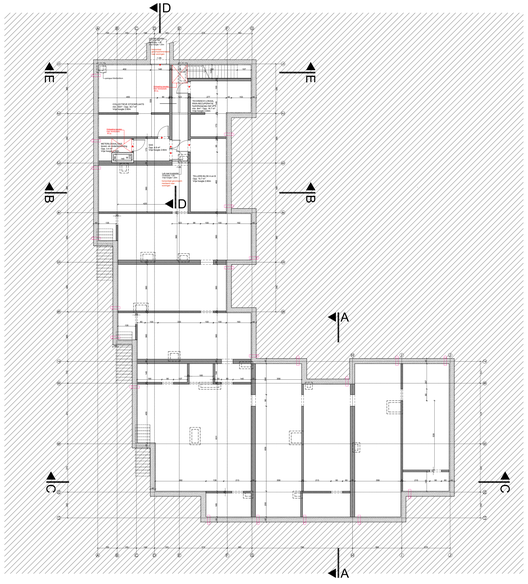

kelderplan

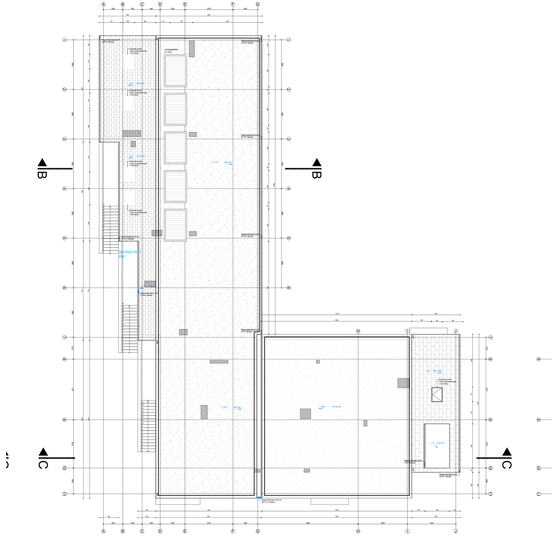

dakplan

W:\14_dossiers\14055_ARC_Zonnige Kempen_Vorselaar_Weldid\01\14055_Bwd.dwn\14055_BL_schemas\11.jpg

volumetrie ontwerp

LEGENDE

kalkzandsteen	1	schijnjuje gevelsteen
gevelsteen	2	houten gevelbekleding
cellenbeton	3	teen dichtwerpjup - geprofileerde plaat
isolatie	4	claustra gevelsteen
houten gevelbekleding	5	claustra hout
betonpanelen		
zevenslagrana		

PROVINCIE	Antwerpen
GEMEENTE	Vorselaar
	15002_ARC_Vorselaar_Zonnige Kempen
	19 sociale woningen en OCMW gebouw
LIGGING	Nieuwstraat Vorselaar
OPDRACHTGEVER	De Zonnige Kempen aanpassing voormalweg: appartementen gv- politiekantoor
ONTWERPER	OMGEVING cvba: www.omgeving.be Uitbreidingslaat 240 2950 Kontwerpen-Berchem tel +32 3 448 22 72 fax +32 3 448 13 93 multiprofessioneel architectenvennootschap arch: Marc van Hove, ir. arch. Piet Dercyker, arch. Eric Depauw
PROJECTLEIDER	Marc Van Hove projectdirekteur - architect
TECHNIEKEN	SBH Haasfeld Reggestraat 71, 3770 Riemst
STABILITEIT	Chabyte studiebureau Aartsbisset 5, 2370 Arendonk
EPB	Xenalvies Consciencestraat 16, 2330 Merksplas
VEILIGHEID	veiligheidscoördinatie ASBT Technische Schoolstraat 47, Blok F, 2440 Geel

PLAN -1 | DAKPLAN

definitief ontwerp BLOK B

DO 03

1/100

		datum	tekenaar	aard
GETEKEND		31.01.2017	ELBO	voorlopig definitief ontwerp
GEWIJZIGD	A	11.01.2017	ELBO	aanpassing definitief ontwerp
	B			
	C			
	D			
	E			
	F			
	G			

OMGEVING
ARCHITECTEN