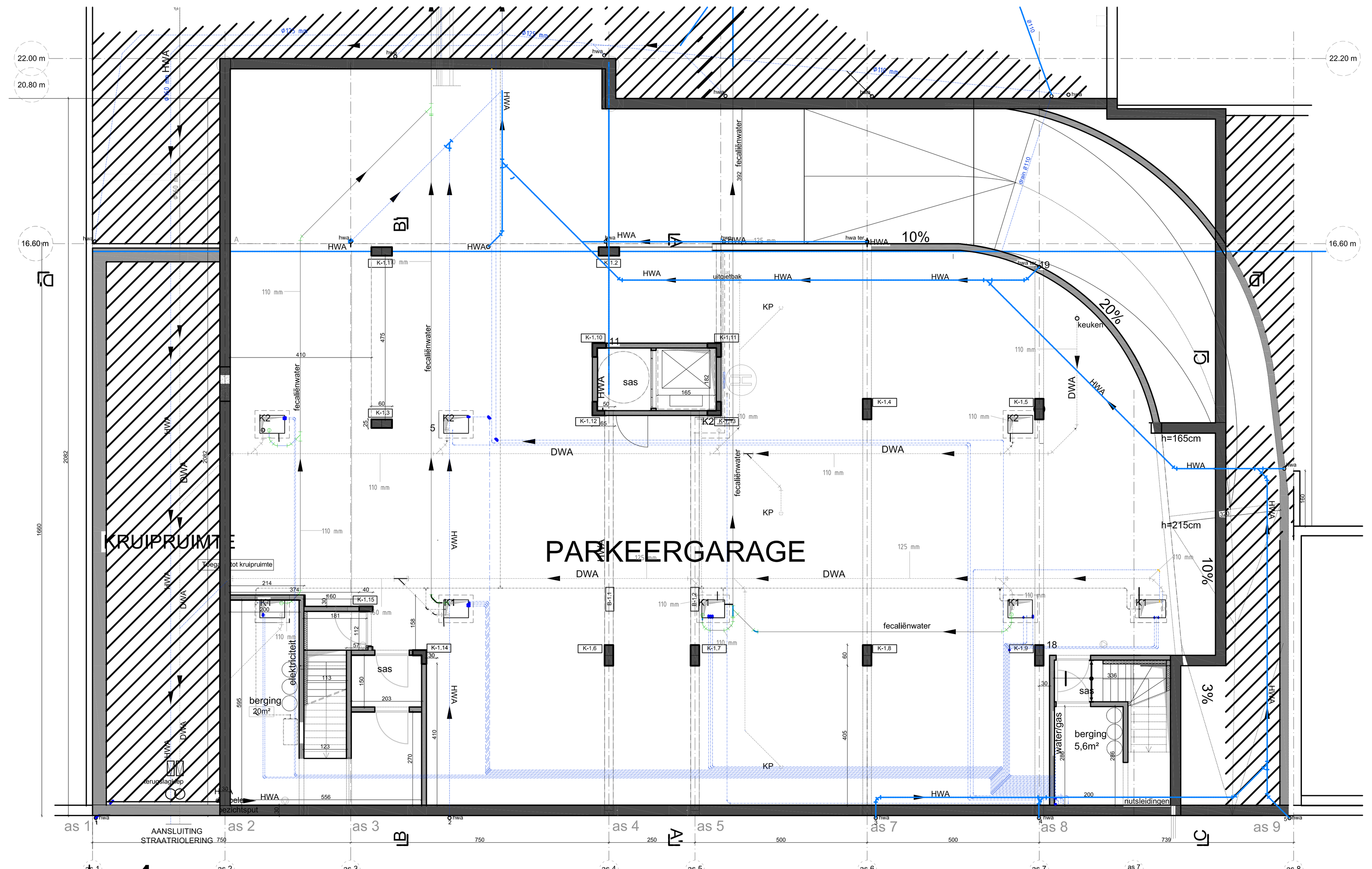

-1 RIOLERINGSPLAN

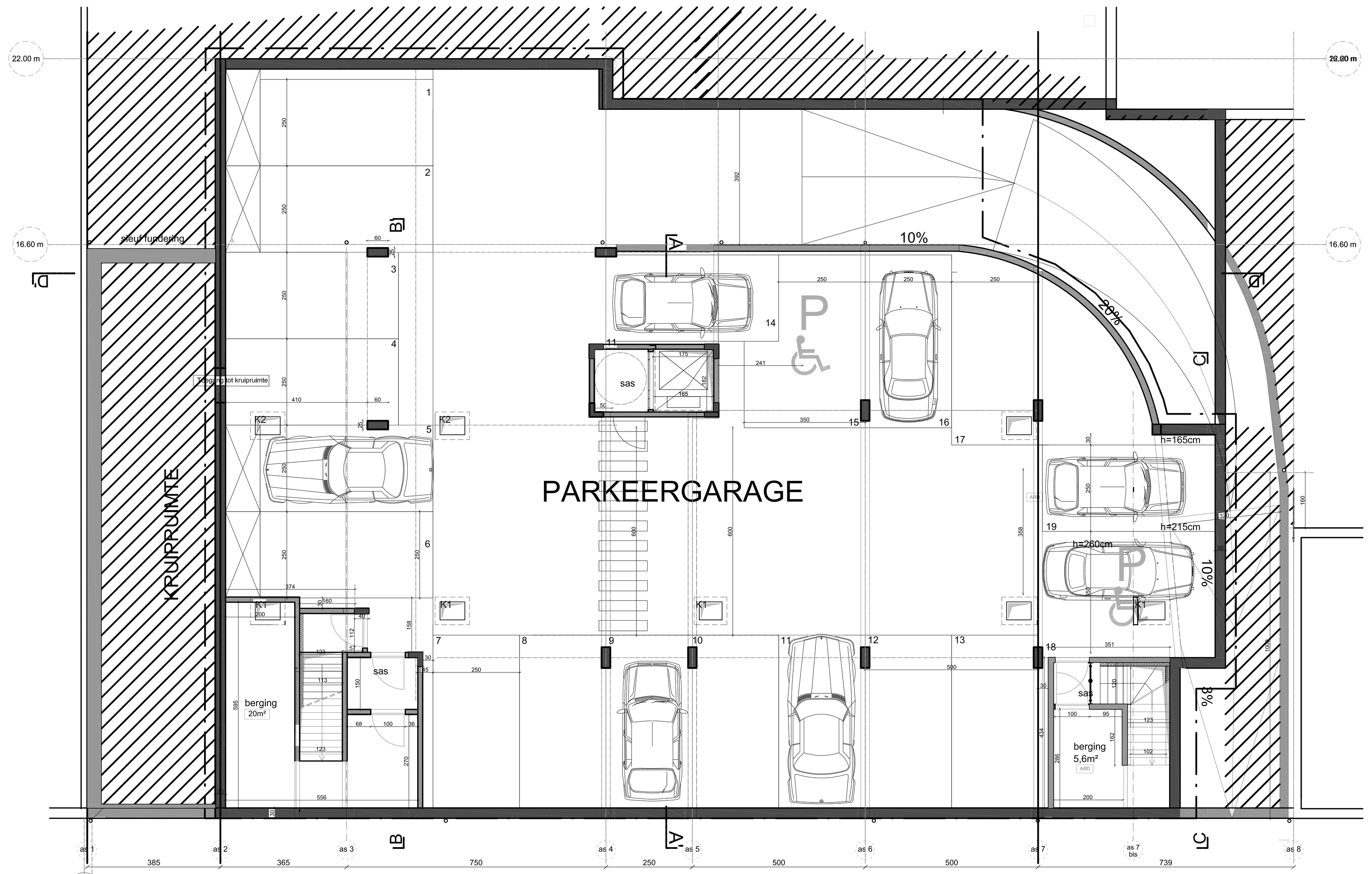

-1

0

1

2

3

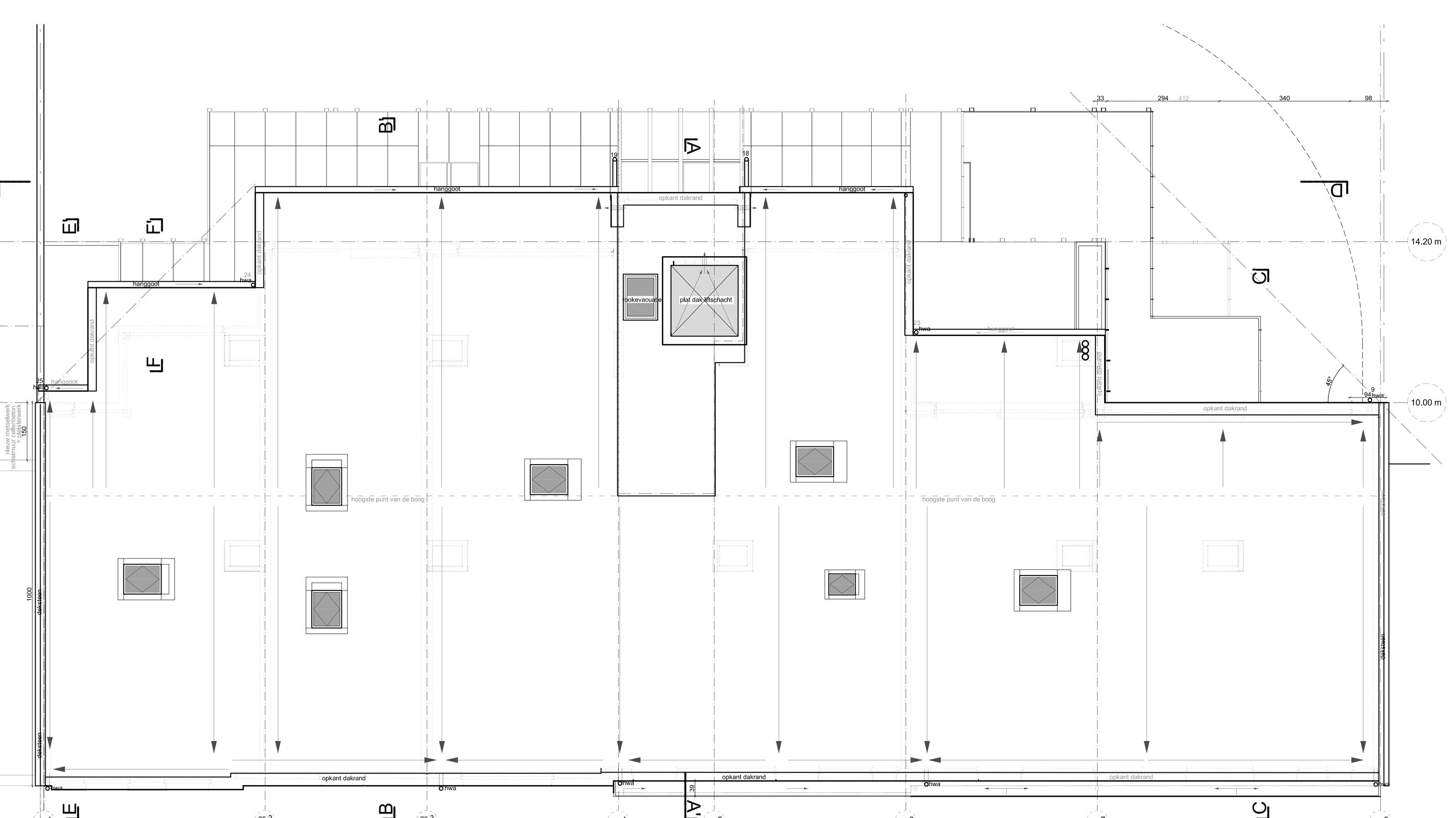

DAKENPLAN

fecaliën

RWA

DWA

Berekening inwoners equivalent:

BG: 8 personen
1ste: 15 personen
2de: 14 personen
3de: 15 personen

aantal personen: 52

LEGENDE

- BESTAAND METSELWERK
- SNELBOUW
- NIEUW METSELWERK
- NIEUW FUNDERINGSMETSELWERK
- LICHT FUNDERINGSBETON
- AFBRAAK
- GEWAPEND BETON/WELFSELS
- ISOFLOCK
- VOLLE GROND
- LICHTE HOUTEN WAND
- CLT STRUCTUURELEMENT

RWA	REGENWATERAFVOER
GL	GELAMELLEERDE LIGGER
HL	HOUTEN LIGGER
HK	HOUTEN KOLOM
SK	STALEN KOLOM
RM	ROOKMELDER
TP RW	TAPPUNT REGENWATER
	verluchting

materialen

1. witte pleister kleur: gebroken wit
2. gevelplint blauwe steen
3. alu-ramen antraciet
4. paneel lichte kleur gevelcementplaten
5. zinken dakrandprofiel met kraal
6. profielglas mat
7. EPDM dakbedekking
8. balustrade gegalvaniseerd metaal
9. balustrade inox netten
10. hanggoot zink
11. wit gelakt terugliggend profiel
12. sectionaal paneel wit

architecten
Martine Peeters
Steven Bydekerke

ARCHITECTEN ATELIER ARCHI4
bio-ecologisch ontwerpatelier

Moorkensplein 17 2140 Borgerhout
tel 03/236 68 54 - info@archi4.be

OPDRACHTGEVER :	
naam:	Burgerlijke Maatschap Cohousing Borgerhout (Stoffel Moeskops)
adres :	Prins Leopoldstraat 60, 2140 Borgerhout
telefoon :	0486793048

OPDRACHT :	COHOUSING PROJECT
	cohousing project met 18 wooneenheden en ondergrondse garage

LIGGING :	
straat :	Prins Leopoldstraat 60
gemeente :	2140 Borgerhout
provincie :	Antwerpen

Handtekening opdrachtgever :

Handtekening architect :

Handtekening aannemer :

i		
h		
g		
f		
e		
d		
c		
b		
a	17/06/21	AS-BUILT plan
	datum	aard
WIJZIGINGEN		

PLAN INHOUD	DOSSIER NR	SCHALEN	PLAN NR
plannen nieuwe toestand	CPB	1/100	1/2
gevels nieuwe toestand		1/100	